



I.C. 88 De Filippo
VOLA CON NOI



MINISTERO DELL'ISTRUZIONE DELL'UNIVERSITÀ E DELLA RICERCA
UFFICIO SCOLASTICO REGIONALE PER LA CAMPANIA
Istituto Comprensivo "88° EDUARDO DE FILIPPO"

CODICE FISCALE 94097170636 - CODICE MECCANOGRAFICO NAIC8B300N

Via Il Flauto Magico Lotto I - CAP. 80147 - Napoli

☎ 081/7746448 - ☎ dir. 081/7748581

e-mail: naic8b300n@istruzione.it - PEC: naic8b300n@pec.istruzione.it



www.pon20142020.it



ORGANIGRAMMA

a.s. 2024/2025

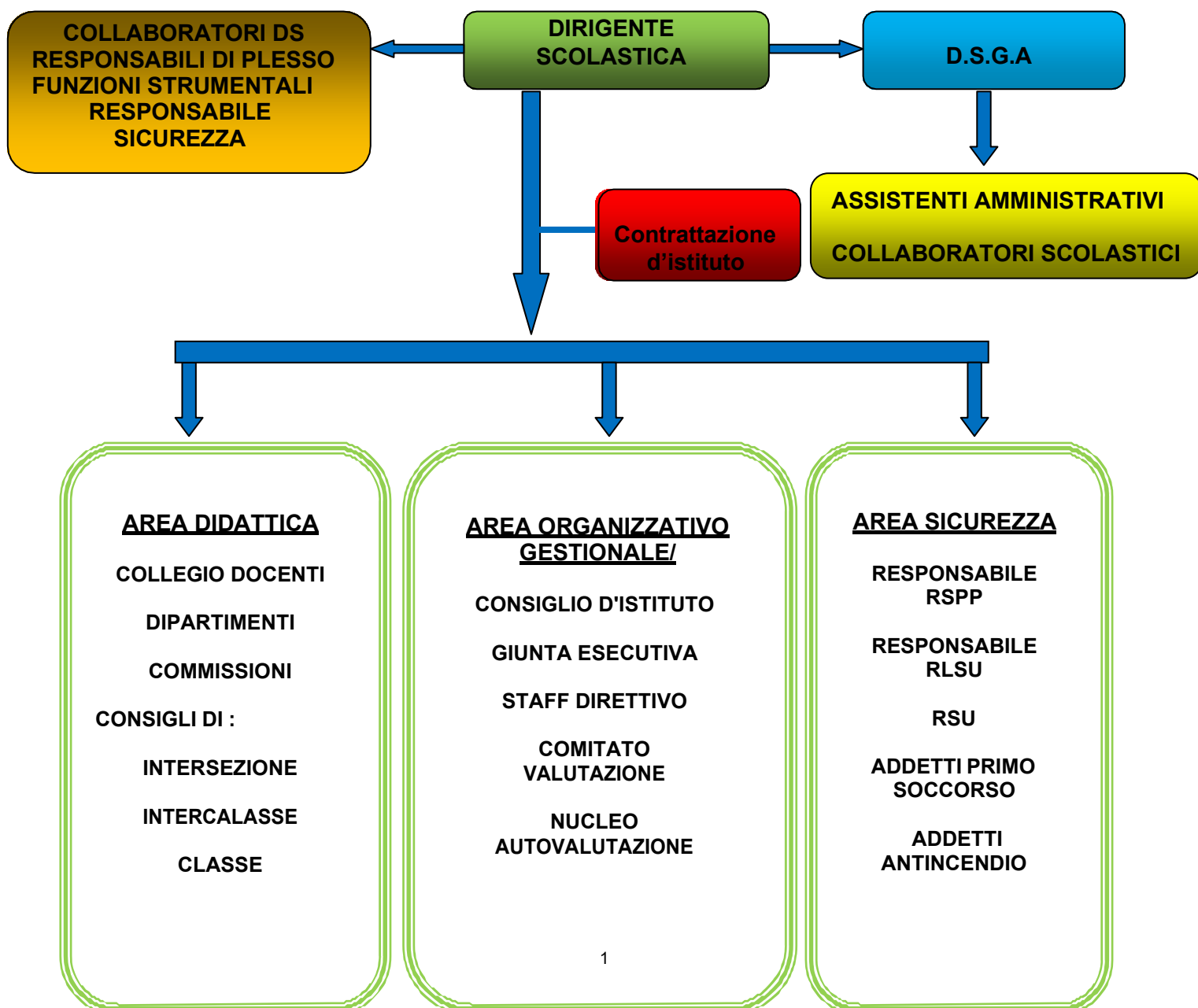

L' **Organigramma e il Funzionigramma** consentono di descrivere l'organizzazione complessa del nostro Istituto e di rappresentare una mappa delle competenze e responsabilità dei soggetti e delle specifiche funzioni.

Il Dirigente Scolastico, gli organismi gestionali (Consiglio di Istituto, Collegio Docenti, Consigli di Intersezione, Interclasse, Consigli di Classe), le figure intermedie (collaboratori, funzioni strumentali, responsabili di plesso e DSGA), i singoli docenti operano in modo collaborativo e s'impegnano nell'obiettivo di offrire agli alunni un servizio scolastico di qualità. Le modalità di lavoro, quindi, si fondano sulla collegialità, sulla condivisione e sull'impegno di ciascuno, nel riconoscimento dei differenti ruoli e livelli di responsabilità gestionale, nonché della diversità di opinioni mirata ad individuare scopi comuni di lavoro.

ORGANIGRAMMA 2022/2023

**DS
DOTT.SSA
CONCETTA STRAMACCHIA**

STAFF
Supportare la DS nelle fasi
decisionali e operative

- DSGA
- Collaboratori DS
- Responsabili e referenti dell'organizzazione dei tre plessi e dei tre ordini di scuola
- Coordinatori e referenti

**RESPONSABILI
INVALSI**

1 Scuola primaria
1 Scuola secondaria

**NUCLEO INTERNO DI
VALUTAZIONE E
MIGLIORAMENTO DEL PTOF
E DEL PDM**

- D.S.
- D.S.G.A
- 1 Docente scuola primaria
- 2 Docenti scuola secondaria di primo grado

FF.SS. (4 Aree)

Supportare l'organizzazione dell'offerta
formativa nelle seguenti aree:

- Area 1: PTOF E PROGETTI
- Area 2: CONTINUITA' E ORIENTAMENTO
- Area 3: DISPERSIONE SCOLASTICA
- Area 4: INCLUSIONE- BES

AREA ORGANIZZATIVA

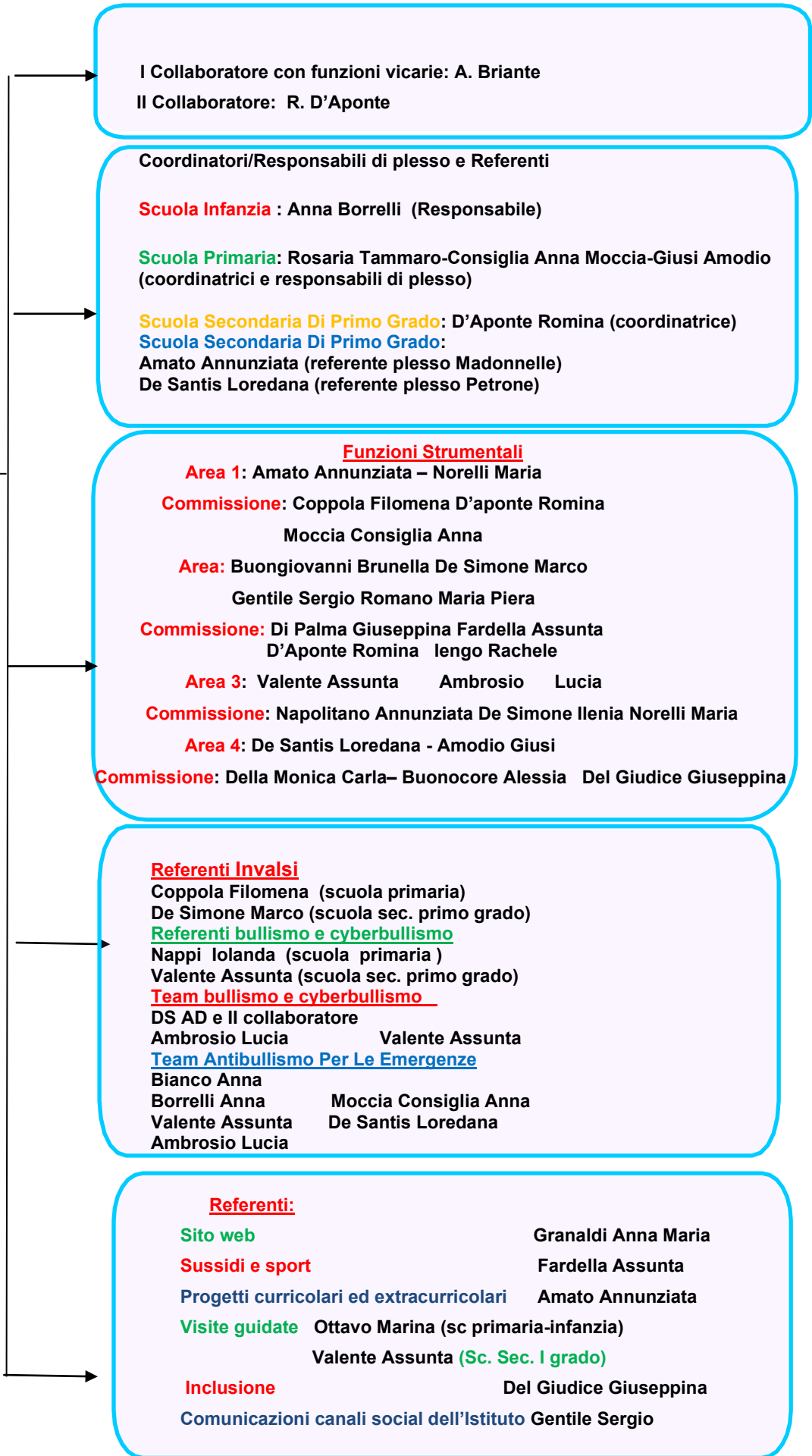



COMITATO DI VALUTAZIONE: DS Concetta Stramacchia

Docenti: Gallo Teresa-Auricchio Anna Amelia-Borrelli Anna

Genitori: Borrelli Cristina

DS esterno: Stornaiuolo Rosa

NUCLEO DI AUTOVALUTAZIONE: DS Concetta Stramacchia

DSGA: Prisco Patrizia

Docenti: Amato Annunziata Briante Anna D'aponte Romina

COMMISSIONE INNOVAZIONE

Tammaro Rosaria Granaldi Anna Maria
Varini Claudio

AREA GESTIONALE

CONSIGLIO D'ISTITUTO

COMPONENTE DOCENTI

AMATO ANNUNZIATA
AMODIO GIUSI
BORRELLI ANNA
BRIANTE ANNA
D'APONTE ROMINA
DEL GIUDICE GIUSEPPINA
MOCCIA CONSIGLIA ANNA
SMARRAZZO AGNESE

COMPONENTE GENITORI

Presidente:

DE LUCA MARIA

Vicepresidente:

BRACCIA ANNA

MEMBRI

AMABILE GIULIA – ARUTA VALERIA - BIFOLCO MARIA
BORRELLI CRISTINA- BRACCIA ANNA - IMPARATO
EMANUELA - VITANGELO MELANIA-

COMPONENTE ATA

BALENZIO RAFFAELLA – MONTUORO RAFFAELINA

Segretario: Briante Anna

GIUNTA ESECUTIVA

COMPONENTE GENITORI
Amabile Giulia

DSGA (Segretario)
Prisco Patrizia

COMPONENTE ATA
Balenzio Raffaella

Presiede di diritto il D.S. CONCETTA STRAMACCHIA

